



Città di Cividale  
del Friuli

# UN'INTERA CITTÀ PALCOSCENICO DI UN' EPOCA



24/25/26 Agosto 2018  
CIVIDALE DEL FRIULI

# PROGRAMMA GENERALE 2018

PIAZZA DUOMO

Venerdì 24 / 08

dalle 18.30

Le **TAVERNE** accolgono i forestieri mentre le vie e le piazze si illuminano di colore e si animano di festa con cortei, tamburi, musicisti, animazioni, giocolieri, menestrelli e sputafuoco.

alle 21.00

**ACCOGLIENZA DEL PALIO NEL DUOMO E BENEDIZIONE DELLA CITTA' CON LE RELIQUIE DEL SANTO PATRONO DONATO:** dalla chiesa di San Pietro ai Volti il Palio, scortato da tamburi e armigeri, accompagnato da cortei di nobili e popolani, attraversa i borghi aprendo ufficialmente il torneo cittadino.

alle 22.30

**SPETTACOLO DEI TAMBURI MEDIEVALI DA GUERRA DI CIVIDALE**

Sabato 25 / 08

dalle 9.30

**XII TORNEO COMANDANTE MARK:** gara internazionale itinerante di tiro d'arco storico nelle poste di piazza Duomo, Giardino Costantini (Borgo Duomo), Mulinuss (Borgo San Pietro),

Castello Canussio (Borgo San Domenico), Giardino del Convitto Nazionale Paolo Diacono (Borgo di Ponte), Ex Orto delle Orsoline (Borgo Brossana), a cura del Gruppo Storico Forojuliese; (In caso di maltempo le gare si svolgeranno nella Palestra Martiri della Libertà, Via Udine 2).

*Alle 15.00 Premiazione* in Piazza Paolo Diacono.

Dalla tarda mattinata le **TAVERNE** offrono agli avventori prelibatezze medievali accompagnate da bevande e infusi aromatizzati, mentre le voci dei mercanti attirano i visitatori verso i ricchi e colorati banchi dei **MERCATINI** medievali dislocati lungo le piazze della città.

dalle 15.30

fino a notte fonda **SPETTACOLI** nelle vie e nelle piazze cittadine: giullari, giocolieri, tamburi, musicisti, cavalieri nella libera e giocosa follia di un giorno di festa.

alle 16.30

**GARA DI TIRO CON L'ARCO**, la cronaca della gara sarà intervallata da brevi cenni storici sull'arte del tiro con l'arco e balestra a cura del Gruppo Storico Forojuliese. La gara è valida per l'assegnazione del Palio di San Donato. (In caso di maltempo le gare si svolgeranno nella Palestra Martiri della Libertà, Via Udine 2).

alle 18.00

**CORTEO PATRIARCALE:** donzelle, nobili e cavalieri, armigeri e popolani accompagnano i campioni dei borghi che si contenderanno il Palio.

*dalle 18.15*

lungo le vie della Città Ducale **GARA DI CORSA PEDESTRE A STAFFETTA «TROFEO DEI BORGHI DI CIVIDALE»**

Avvincente rievocazione della tradizionale staffetta tra fanciulli e campioni di ogni Borgo a cura dell'ACLI Cividale. La gara è valida per l'assegnazione del Palio di San Donato.

*Alle 19.30 Premiazioni* della corsa.

*alle 20.00*

**CONTRASTO D'AMORE - LA BATTAGLIOLA**

L'astio tra le opposte famiglie esplose in battaglia.

*alle 22.00*

**MAGNIFICHE RULLATE DI BATTAGLIA** con i Tamburi Medioevali da Guerra di Cividale del Friuli, i Lupi Feritas-Tamburi di Valvasone, i Tamburi della Dama Castellana di Conegliano e i Tamburi di Buccheri.

**Domenica 26 / 08**

*alle 10.30*

nel Duomo di Santa Maria Assunta **SANTA MESSA SOLENNE IN ONORE DI SAN DONATO PATRONO DELLA CITTÀ**. Per l'occasione nella Chiesa è esposto il busto reliquiario del Santo, opera di oreficeria del XIV secolo.

*Alle 11.30*

presso il Duomo Onori al «Palio di San Donato» e **CORTEO SOLENNE** lungo le vie della Città.

*dalla tarda mattinata*

**TAVERNE** e **MERCATINI** medievali aperti.

*dalle 15.00*

fino a notte fonda **SPETTACOLI** nelle vie e nelle piazze cittadine: giullari, giocolieri, tamburi, musicisti, cavalieri nella libera e giocosa follia di un giorno di festa.

*dalle 16.30*

**TENZIONE DELLA CELATA CON L'ARCO.**

A seguire **GARA DI TIRO CON LA BALESTRA** la gara è valida per l'assegnazione del Palio di San Donato. La cronaca della gara sarà intervallata da brevi cenni storici sull'arte del tiro con l'arco e la balestra, a cura del Gruppo Storico Forojuliense. (In caso di maltempo le gare si svolgeranno nella Palestra Martiri della Libertà, Via Udine 2).

Al termine della gara giunge in piazza il **PALIO DI SAN DONATO** scortato da tamburi e armigeri e accompagnato da nobili e popolani per essere assegnato al Borgo vincitore.

A seguire **TENZIONE DELLA CELATA CON LA BALESTRA**. Sfida tra i campioni dei borghi che si contenderanno, con il sostegno dei rumorosi e coloratissimi borghigiani, l'ambito premio, a cura del Gruppo Storico Forojuliense.

*dalle 19.45*

in piazza Duomo premiazioni e **CONSEGNA DEL PALIO DI SAN DONATO AL BORGO VINCITORE** nelle gare di corsa pedestre e di tiro con l'arco e la balestra. Il Palio verrà esposto per un anno nella chiesa del Borgo vincitore delle gare.

alle 22.30

## SUONI E COLORI DEI FIORI DI FUOCO

sul Natisone le **FRECCE INCENDIARIE**, a cura del Gruppo Storico Forojuliense, al suono dei Tamburi Medioevali da Guerra di Cividale e dei Tamburi di Buccheri daranno inizio allo **SPETTACOLO PIROTECNICO**.

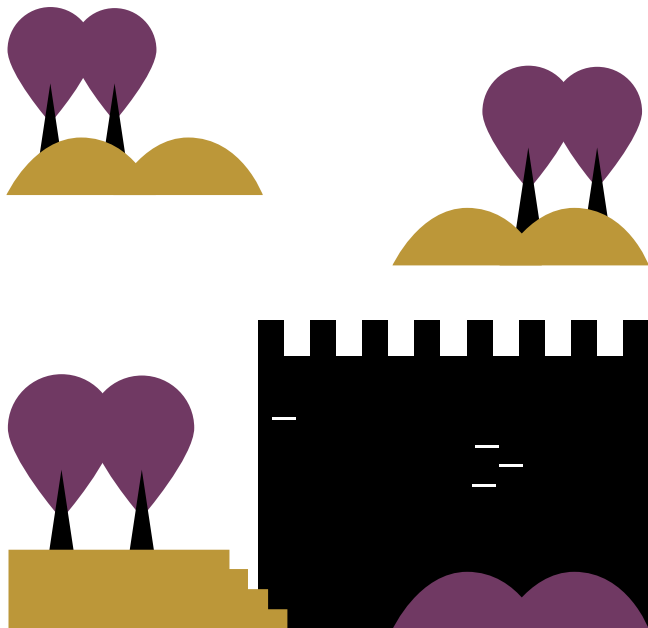

# DURANTE LE TRE GIORNATE

## ANIMAZIONI MUSICALI CON

ITINERANTI

I Finis Terrae, I Giullari della Allegra Brigata e I Cencia Timp.

## DIMOSTRAZIONI DIDATTICHE CON

ITINERANTI

La Compagnia de' Malipiero, La Compagnia de Tergeste, La Zoiosa e il Gruppo d'Arme Guarnieri d'Urslingen.

## ARTI DI STRADA E GIULLARATE CON

ITINERANTI

I Torototelis, I Clerici Vagantes, I Giullari di Nessuno e I Retrosцена.

## ANTICHI LUDOS

PIAZZA FORO GIULIO CESARE

Il Triangolo, il Tagliacaviglie e la Giostra dei sacchi rotanti.

# IL CONTRASTO D'AMORE

PROGRAMMA  
SPETTACOLO

**D**ue giovani s'innamorano nelle vie della Cividale medievale. Le due famiglie contrastano i loro sentimenti. I cinque Borghi mettono in scena la loro vicenda in cinque suggestivi luoghi del Palio.

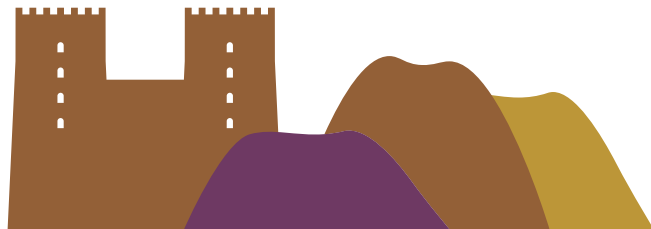

*Sabato alle 20.00*

**BORGO DUOMO** — Piazza Duomo

## LA BATTAGLIOLA

L'astio fra le opposte famiglie esplode in battaglia.

---

*Sabato alle 21.30*

**BORGO SAN DOMENICO** — Piazzetta De Portis

## LE DANZE IN CERCHIO

I due giovani si innamorano al ballo.

---

*Sabato alle 22.30*

**BORGO SAN PIETRO** — Piazza Dante

## I GIULLARI

Parole d'amore nella notte tra il fuoco e i giullari.

---

*Domenica alle 16.00*

**BORGO BROSSANA** — Brolo delle Orsoline

## IL TIRO DELLA SCURE

La sfida tra le due famiglie si compie a colpi d'ascia.

---

*Domenica alle 18.00*

**BORGO DI PONTE** — Sagrato Chiesa di S. Martino

## IL MATRIMONIO E LA FESTA DANZANTE

Il trionfo d'amore nel rito medievale.

---



## TIRO CON L'ARCO E LA BALESTRA

SABATO E DOMENICA ALLE 16.30

Ciascun Borgo dispone di quattro campioni: due arcieri, un balestriere pesante (balestra a martinetto) accompagnato dal suo pavesaro ed un balestriere leggero (balestra a staffa). Nella fase dei preliminari e delle qualificazioni, per ogni bersaglio gli arcieri dispongono di tre frecce, mentre ai balestrieri sono concessi due verrettoni.

### FASE PRELIMINARE

(sabato: gara arcieri - domenica: gara balestrieri) comprende il tiro **Araldico**, alla **Feritoia**, al **Targone** (scudo medioevale a forma di mandorla), alla **Pertica**, che si differenziano per il tipo di bersaglio da colpire.

### FASE QUALIFICAZIONE

(sabato: gara arcieri - domenica: gara balestrieri):

#### Tiro agli Anelli

Il bersaglio consiste in tre anelli concentrici di diametro progressivamente più ridotto: quello più grande misura tre palmi, quello medio due, il più piccolo uno. Almeno una freccia o un verrettone di quelli tirati deve entrare in uno degli anelli per accedere alla fase del tiro alla celata.

### FASE FINALE

(domenica: gara arcieri e balestrieri): **Tiro alla Celata**  
Il bersaglio è rappresentato da una celata in acciaio, fedelmente riprodotta, fissata su una sagoma di cavaliere in grandezza naturale, a sua volta collocato all'interno di una garitta in foggia di torre.  
Ogni freccia/verrettone in celata assegna 5 punti al campione.

## MEDAGLIERE DEL PALIO



BORGO  
SAN PIETRO

2001  
2006  
2007  
2008  
2009  
2011  
2013  
2014  
2017



BORGO  
DI PONTE

2002  
2003  
2010  
2012  
2015  
2016



BORGO  
BROSSANA

2000  
2005



BORGO  
DUOMO

2004



BORGO  
SAN DOMENICO

## PUNTEGGIO

CLASSIFICA	GARA PEDESTRE RAGAZZI	GARA PEDESTRE ADULTI	GARA ARCO	GARA BALESTRA
1	10	30	30	30
2	7	21	21	21
3	5	15	15	15
4	3	9	9	9
5	1	3	3	3

# MOSTRE, MUSEI E LABORATORI

## + MUSEO ARCHEOLOGICO NAZIONALE

ORARI DI APERTURA: 8.30-19.30

Per info: +39 0432 700700

[museoarcheociviale@beniculturali.it](mailto:museoarcheociviale@beniculturali.it)

**SABATO 25 AGOSTO ORE 15.00**

**CACCIA AI MOSTRI: RICERCA DEGLI ANIMALI FANTASTICI  
E MOSTRUOSI NEL LAPIDARIO MEDIEVALE DEL MUSEO**  
Laboratorio didattico per ragazzi in  
collaborazione con Archeoscuola (età consigliata  
6-12 anni).

Attività compresa nel biglietto di ingresso  
(gratuito fino ai 18 anni).

Prenotazione obbligatoria chiamando il numero  
333 6662376.

## + MUSEO CRISTIANO E TESORO DEL DUOMO

ORARI DI APERTURA: 10.00-13.00 E 15.00-18.00

Per info: +39 0432 730403

[info@mucris.it](mailto:info@mucris.it)

**VENERDÌ 24 AGOSTO ORE 18.00**

**COME NASCE UN GIOIELLO CON L'ANTICA TECNICA  
DELLO SBALZO E DEL CESELLO**

Dall'epoca del Palio ad oggi esploriamo la  
realità delle botteghe artigiane attive in Cividale.  
Conferenza a cura di Amanda Tavagnacco.

Attività gratuita con prenotazione obbligatoria  
telefonando al: +39 0432 730 403

## + MONASTERO DI SANTA MARIA IN VALLE

### TEMPIETTO LONGOBARDO

ORARI DI APERTURA: 10.00-22.00

Per info: +39 0432 700867

**DOMENICA 26 AGOSTO ORE 18.00**

**ALLA SCOPERTA DEL MONASTERO DI S. MARIA IN VALLE**  
Caccia al tesoro nel Monastero e breve  
visita guidata al Tempietto Longobardo in  
collaborazione con Archeoscuola (età consigliata  
6-12 anni).

Attività gratuita, ingresso al Tempietto per gli  
accompagnatori a tariffa ridotta.

Prenotazione obbligatoria chiamando il numero  
333 6662376.

## + CHIESA DI S. MARIA DEI BATTUTI

ORARI DI APERTURA

**VENERDÌ 24 AGOSTO 19.00-22.00**

**SABATO 25 E DOMENICA 26 AGOSTO: 10.00-13.00  
E 15.00-22.00**

**NON NOBIS DOMINE... I CAVALIERI DEL TEMPIO**

Mostra fotografica delle chiese templari in Italia  
e in Francia.

Per info: +39 0432 710 460  
[informacitta@civiale.net](mailto:informacitta@civiale.net)





-  UFFICIO INFORMACITÀ
-  AREE DI PARCHEGGIO
-  SERVIZI IGIENICI
-  MUSEI, EDIFICI STORICI, CHIESE E MONUMENTI

- 1 - Duomo di S. Maria Assunta
- 2 - Museo Cristiano di Tesoro del Duomo
- 3 - Museo Archeologico Nazionale
- 4 - Tempietto Longobardo
- 5 - Monastero di Santa Maria in Valle
- 6 - Ponte del Diavolo
- 7 - Ipogeo Celtico
- 8 - Palazzo Municipale e Domus Romana
- 9 - Casa Medioevale
- 10 - Chiesa di S. Pietro
- 11 - Chiesa di S. Maria dei Battuti
- 12 - Mulinuss
- 13 - Complesso di S. Francesco
- 14 - Belvedere sul Natisone
- 15 - Chiesa di S. Martino
- 16 - Chiesa di S. Valentino e S. Silvestro
- 17 - Chiesa di S. Maria di Corte
- 18 - Chiesa di S. Biagio e Orto Orsoline
- 19 - Palazzo De Portis
- 20 - Pozzo di Callisto
- 21 - Convitto Nazionale "P. Diacono"
- 22 - Campo fuori le mura

-  GARE PALIO
-  CONTRASTO D'AMORE
-  POSTE TORRIONE  
COMANDANTE MARK
-  SPETTACOLI

# BORGO DUOMO



Il Borgo centrale della città viene allestito con la taverna e un'accurata ambientazione che presenta alcuni mestieri artigianali del Medioevo. Piazza Duomo, inoltre, è teatro delle appassionanti gare di tiro con l'arco e balestra e della gara pedestre, discipline in cui i campioni dei borghi cittadini si sfidano per la conquista del Palio di San Donato. Oltre alle ambientazioni curate dal Gruppo storico De Portis in collaborazione con il Gruppo Storico Forojuliese, piazza Paolo Diacono accoglie il gruppo dei Tamburi Medioevali da Guerra di Cividale del Friuli.

## BORGO DUOMO

---

### + BASILICA DI S. MARIA ASSUNTA

La fondazione della basilica originaria è anteriore al secolo VIII, quando Callisto fece erigere il Battistero ottagonale: di queste strutture nulla oggi è più visibile. Nel 1186, durante il Patriarcato di Pellegrino II, nel complesso basilica-chiesa battesimale vengono eseguiti consistenti lavori di ripristino, a seguito dei danni causati da un incendio. Il complesso subisce ancora gravi danni in un incendio del 1342 ed un crollo nel 1348, a seguito di un forte terremoto. Parzialmente ricostruito, viene nuovamente ristrutturato e ampliato nel 1427. L'attuale edificio del Duomo è frutto di una contaminazione stilistica prodottasi tra la metà del Quattrocento e gli inizi del Cinquecento. Nella cappella del Sacramento, alla sinistra del presbiterio, sono visibili tele seicentesche di Palma il Giovane. Nella navata sinistra è esposto un crocifisso ligneo databile alla seconda metà del XIII secolo.

Nelle tre giornate del Palio il Gruppo storico De Portis vi accoglie in Borgo Duomo con le botteghe aperte degli artigiani, i musicisti La Corte di Lunas e la Bottega dell'Amanuense in Vicolo Ristori. Inoltre:

† LE CURE MEDICHE A CIVIDALE NEL 1300

SABATO, 11.00-12.00 E 20.00-22.00

DOMENICA, 10.00- 11.00 E 18.00- 22.00,

CORSO MAZZINI - FARMACIA FORMASARO

I segreti della spezieria e dei medicinali medioevali. Iniziativa a cura del Gruppo Storico Forojuliense.

† PROVE DI TIRO CON L'ARCO PER BAMBINI

SABATO ALLE 18.30, VIA CAVOUR

Iniziativa a cura del Gruppo Storico Forojuliense.

† CONTRASTO D'AMORE

SABATO ALLE ORE 20.00 - PIAZZA DUOMO

**La battaglia**

L'astio fra le opposte famiglie esplose in battaglia.

# BORGO SAN DOMENICO



Collocato a nord della città, il Borgo sorge in epoca medievale per poi consolidarsi nel Quattrocento lungo il prolungamento del decumano maggiore della città e all'interno delle mura veneziane.

Nel 1256 qui prese corpo il convento dei frati Domenicani e a tale presenza il borgo deve il nome.

† CHIESA DEI SS. SILVESTRO E VALENTINO

L'esistenza di una costruzione sacra è qui documentata sin dal secolo VII; scavi archeologici eseguiti nei primi anni del Novecento hanno fatto emergere tombe di epoca longobarda.

La piccola chiesa viene menzionata già alla fine del secolo XIII (sembra infatti essere stata distrutta nel 1272 e ricostruita dieci anni più tardi); ricostruita nel secolo XVI lungo le antiche mura perimetrali, viene quasi integralmente rifatta nel Settecento. Alcuni degli affreschi come l'Annunciazione nel presbiterio ed il soffitto della sacrestia sono da attribuirsi a Giulio Quaglio (1668-1751).

Nelle tre giornate del Palio il Gruppo storico Canussio vi accoglie in Borgo San Domenico con:

+ LO SCRIPTORIUM. "DALLA PUMA ALLA PENNA...

A SCUOLA DELL'AMANESE"

Laboratorio di scrittura medioevale per adulti e bambini, imprimatur con sigillo su ceralacca e realizzazione di una vera penna. Nascita di un foglio miniato: dalla rubricata alla miniatura.

+ I GIOCHI MEDIOEVALI PER BAMBINI E ADULTI

Martella la noce, cattura le oche, caccia al drago.

+ LA VISITA ACCOMPAGNATA AL CASTELLO

CANUSSIO

SABATO, 17.00-19.00

DOMENICA, 10.30-12.30 E 17.00-19.00

Visita gratuita accompagnata con prenotazione obbligatoria alla cassa della locanda del Borgo, l'orario definitivo verrà comunicato in sede di prenotazione.

+ DUELLI MEDIOEVALI

SABATO E DOMENICA ALLE 17.00, PIAZZA PAOLO DIAcono

DOMENICA ALLE 20.30 IN PIAZZETTA DE PORTIS

A cura della Compagnia dello Sparviero.

+ CONTRASTO D'AMORE

SABATO ALLE 21.30, PIAZZETTA DE PORTIS

Le danze in cerchio

I due giovani si innamorano al ballo.

+ DANZE MEDIOEVALI

SABATO ALLE 22.00 E DOMENICA ALLE 21.00,

PIAZZETTA DE PORTIS

Proviamo assieme i primi passi.

# BORGO SAN PIETRO



**A** Ovest della città, il popoloso Borgo San Pietro è stato uno dei primi a svilupparsi e ad essere cinto da mura in epoca patriarcale. L'estremità occidentale è chiusa dal Volto di S. Pietro, in realtà una porta della prima cinta muraria medievale, trasformata nel 1588 in Arsenale Veneto e deposito delle armi. Sulla facciata esterna è infisso il più antico stemma della città (1436).

## + CHIESA DI S. PIETRO AI VOLTI

Edificata fuori dalle mura occidentali, la chiesa viene ricordata già nel 904 per le vicinanze ad un'area sepolcrale. La distruzione della chiesa originale diede spazio alla costruzione attuale, eretta in seguito alla peste del 1597.

Dal 1615 al 1769 la chiesa fu affidata ai Cappuccini, in seguito venne qui trasferita la parrocchia della chiesa di S. Pietro Apostolo e da allora assunse il nuovo titolo di S. Pietro ai Volti.

Il monumentale altare ligneo contiene una pala di Palma il Giovane (1548-50/1628).

## BORGO SAN PIETRO

---

Nelle giornate del Palio il Gruppo storico Boiani, oltre che con il ricco mercato e la taverna "Al Braciere", vi accoglie in Borgo San Pietro con:

### + LA SALA MOBILIARE

NELLE GIORNATE DI SABATO E DOMENICA PRESSO L'AULA MAGNA DEL LICEO PAOLO DIACONO

Allestimento di una mensa imbandita con piatti e brocche in peltro, posate e piatti in legno, spezie, erbe aromatiche e candele, a cura dell'Associazione Nobiltà Feudale.

### + CECCO IL LAZZARONE

SABATO ORE 17.00 E DOMENICA ORE 18.00, VIA SILVIO PELLICO - ENTRATA TURRITA

Spettacolo ironico con coinvolgimento del pubblico a cura del Gruppo storico Boiani.

### + BIMBI LAB IMPARA LA TESSITURA MEDIEVALE

E CREA UN MAGICO PORTAFORTUNA

SABATO E DOMENICA DALLE ORE 10.30 ALLE 18.00, VIA SILVIO PELLICO

Area didattica a cura dell'Associazione Noi dell'Arte

### + IL CESTAIO - INTRECCI NATURALI

SABATO E DOMENICA PER TUTTA LA GIORNATA, PIAZZA FORO GIULIO CESARE

Laboratorio per bambini presso la bancarella del cestaio.

+ ANTICHI LUDOS

DURANTE LE TRE GIORNATE, PIAZZA FORO GIULIO CESARE  
Il Triangolo, il Tagliacaviglie e la Giostra dei  
sacchi rotanti.

+ TEMPUS LUDI

SABATO E DOMENICA, PIAZZA DANTE  
Animazione musicale (ghironda, viella e  
percussioni).

+ CONTRASTO D'AMORE

SABATO ALLE 22.30 — PIAZZA DANTE

**I giullari**

Parole d'amore nella notte tra il fuoco e i giullari.

# BORGO BROSSANA



La zona di Porta Brossana, con la piazza e la chiesa di San Biagio si allunga alla destra del fiume Natisone, a monte del ponte del Diavolo. Il caratteristico borgo medievale con le strade in concolât ha come vessillo lo stemma della nobile famiglia dei Formentini presenti nel borgo sin dalla fine del 1200.

+ CHIESA DEI SS. PIETRO E BIAGIO

Già presente nel XVIII secolo venne demolita a seguito di una piena del Natisone che il 27 agosto 1468 la danneggiò gravemente.

La cappella riporta degli affreschi trecenteschi di ottima fattura. Il portale, scolpito in pietra viva del Carso è opera di Biagio di Meritis e Toni De Locria, mentre la facciata fu affrescata da Zanne de Toscanys e Pauli Impintor.

+ CHIESA DI S. GIOVANNI IN XENODOCHIO

La tradizione, confermata da un diploma carolingio del 792, vuole che il duca longobardo Rodoaldo, verso la fine del secolo VII, avesse disposto di

costruire in questo luogo un ospizio di carità, da cui il nome Xenodochio. Durante uno scavo archeologico vennero alla luce i resti di una basilica paleocristiana (secoli V-VI) e di una necropoli con tombe romane e longobarde.

All'interno i dipinti sul soffitto sono opera di Palma il Giovane (1548-50/1628).

Nelle tre giornate del Palio l'Associazione culturale Borgo Brossana vi accoglie con taverne, bancarelle, mercanti e giochi medioevali di abilità, tra i quali il gioco del Kornhole nato nel lontano 1325 nel Nord della Baviera e inoltre con:

#### + LA CASA MEDIEVALE

VENERDÌ DALLE 17.00 ALLE 22.00;

SABATO E DOMENICA DALLE 11.00 ALLE 22.00

La "casa dello speziale" è una delle più antiche della città. Gestita dall'Associazione Ambientarti in collaborazione con il Centro internazionale di Studi monastici, ospita la mostra di pittura dal titolo L'amor cortese: l'amore nel Medioevo tra valori cavallereschi, riti e ideale cortese, a cura dell'Associazione culturale Borgo Brossana.

#### + DIMOSTRAZIONE DI MINIATURA E SCRITTURA ANTICA

SABATO E DOMENICA, 9.00-12.00 E 14.00-20.00

Presso il Giardino della Casa Medievale, a cura dell'Associazione Popolani.

#### + IL BROLO DELLE ORSOLINE

Il Giardino dei Semplici con erbe officinali e medicamentose utilizzate nel Medioevo. Attività di tipo divulgativo sulle armi medioevali (scure francisca e danese, arco, balestra e trabucco) al Campo di tiro con la Scure, a cura dei Gruppo d'arme Guerrieri d'Urslingen.

#### + LA BOTTEGA LUDICA

SABATO, DALLE 15.00 ALLE 18.00

DOMENICA, DALLE 10.00 ALLE 12.00

E DALLE 14.30 ALLE 18.00

Tra i vicoli di Borgo Brossana la realtà si confonde con la fantasia: draghi, dame e cavalieri prendono forma nelle parole del troviero Ursus Magister alla corte dei nobili Formentini.

#### + MONOS: ALLE RADICI DEL CANTO SACRO

SABATO, ALLE 20.30 - CHIESA DI SAN BIAGIO

Concerto di musica medievale con strumenti d'epoca a cura di InUnum Ensemble

#### + BALLATA BELLICA

SABATO E DOMENICA - PER LE VIE DEL BORGO

Animazione musicale (cornamusa, bombardarda e davul).

#### + CONTRASTO D'AMORE

DOMENICA ALLE 16.00, BROLO DELLE ORSOLINE

**Il tiro della scure**

La sfida tra le due famiglie si compie a colpi d'ascia.

# BORGO DI PONTE



Il noto e storico Borgo di Ponte da un lato si affaccia sul Natisone e dall'altro custodisce una delle porte d'ingresso a Cividale. Nei giorni del Palio si trasforma in un piccolo angolo di storia medievale con tutte le attività che richiamano la vita quotidiana di quel periodo.

## + CHIESA DI SAN MARTINO

La chiesa è già ricordata nel Trecento come importante luogo di presidio militare longobardo. Nel 1661 sul sagrato vengono rinvenute tombe longobarde molto ricche, in virtù dell'importanza che il luogo sembra aver avuto durante il ducato longobardo, nel Settecento viene trasportata qui l'ara del duca Ratchis, che era sempre rimasta all'interno del battistero di Callisto (denominato nel 1458, quando viene eretta la nuova fabbrica del Duomo). L'ara di Ratchis rimane nella chiesa di San Martino sino al 1940.

Nelle tre giornate del Palio l'Associazione storica famiglia Conti alias De Burgo Pontis vi accoglie in Borgo di Ponte con il mercatino del borgo, la Locanda della Guardia e la Taverna della Zucca d'Oro.

## BORGO DI PONTE

---

### + LA BOTTEGA DEL MANISCALCO

SABATO E DOMENICA, PIAZZETTA ZORUTTI

Forgiatura e ferratura a cura dei mastri maniscalchi Arturo, Alberto e Lorenzo.

### + LA PIAZZA DELLE ARTI E DEI MESTIERI

NELLE TRE GIORNATE, SAGRATO DELLA CHIESA DI SAN MARTINO

Falegname, lavorazione del cuoio e rilegatura, tessuti decorati e dolci. Ricostruzione della Taberna della Lanterna d'Oro con gli attrezzi del mastro bottaio.

La zecca patriarcale batterà una serie di monete in oro, argento e rame.

A cura dell'Associazione per lo Sviluppo degli Studi Storici e Artistici di Cividale.

### + ACCAMPAMENTO DEGLI ARMATI

CAMPO FUORI DALLE MURA ANTICHE, VIA SAN LAZZARO

Associazione Studium de Cividatum, Compagnia de' Malipiero, Compagnia de Tergeste e La Zoiosa.

### + LE PUELLAE: DANZE PROPIZIATORIE

SABATO ALLE 17.00, ALLE 18.30 E ALLE 20.00

E DOMENICA ALLE 16.00 E ALLE 20.00

### + CONTRASTO D'AMORE

DOMENICA ALLE 18.00 - SAGRATO CHIESA DI S. MARTINO

**Il matrimonio e la festa danzante**

Il trionfo d'amore nel rito medievale.



# IL MEDIOEVO A CIVIDALE DEL FRIULI NELLA FOLLE ALLEGRIA DI TRE GIORNI DI FESTA

Illustrazione — F. Teot | Progetto grafico — E. Guglielmotti

Informacittà +39 0432 710460  
Ufficio Turismo +39 0432 710422  
[www.paliodiciviale.it](http://www.paliodiciviale.it)  
[turismo@civiale.net](mailto:turismo@civiale.net)



TAMBURI  
MEDIOEVALI  
DA GUERRA  
DI CIVIDALE DEL FRIULI

