athena
città della psicologia

con il sostegno di
FONDAZIONE FRIULI

Welfare di famiglia: promotori di salute per la comunità

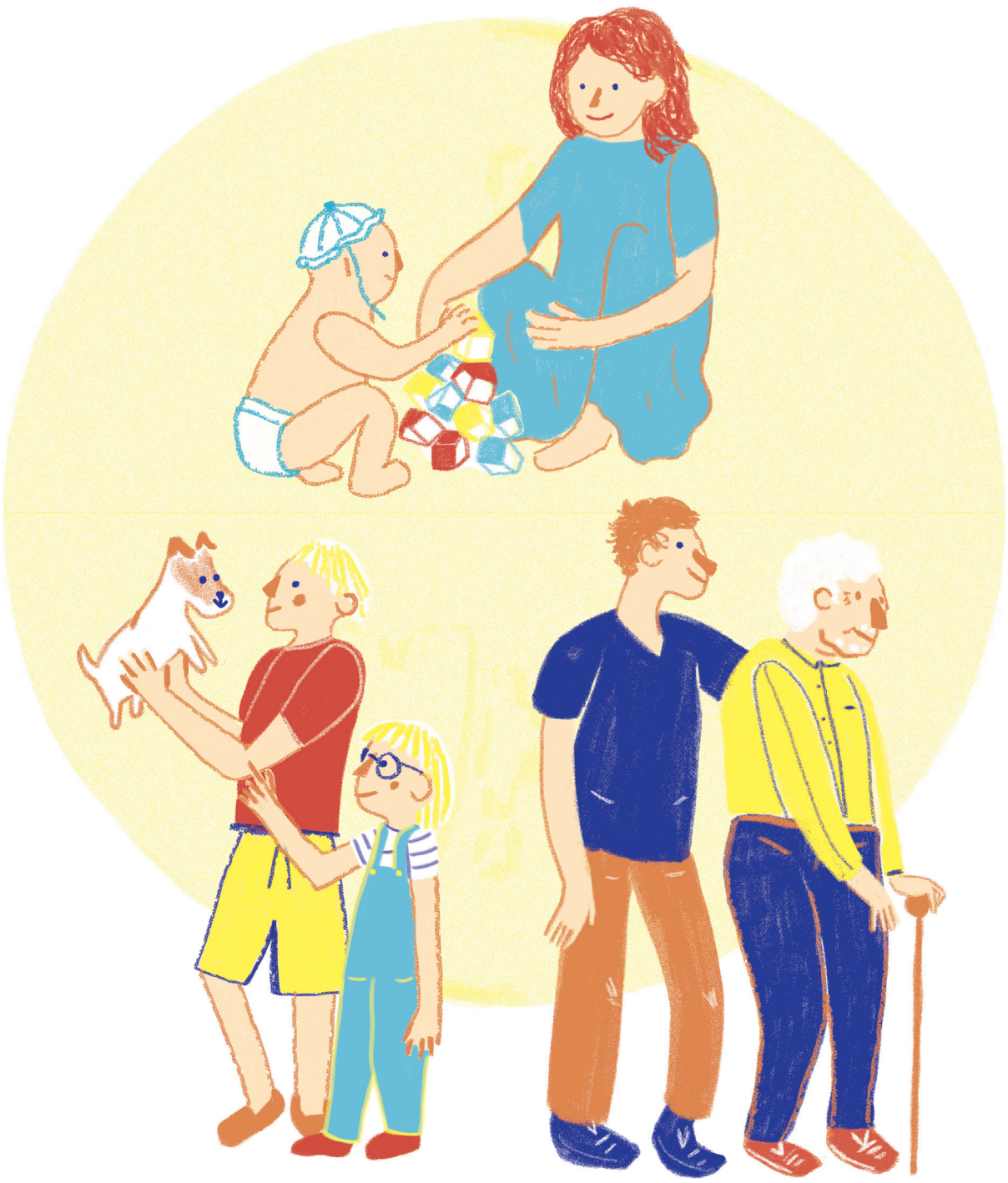

Athena: Città della Psicologia invita i cittadini, professionisti ed enti locali a conoscere gli obiettivi e le finalità di questo progetto, dedicato alle famiglie, ai minori, agli anziani e a tutta la comunità che li circonda

che si terrà presso la FONDAZIONE FRIULI in via Manin 15, UDINE IL 26 NOVEMBRE 2019 ALLE 18.30

INTERVERRANNO

LA DOTT.SSA MREULE SIMONA "LA FELICITÀ È PER TUTTI. Ingredienti per relazioni familiari soddisfacenti"

e la dott.ssa GIUSY GUARINO "OBIETTIVI PROGETTO WELFARE DI FAMIGLIA: PROMOTORI DI SALUTE PER LA COMUNITÀ"

per informazioni
Athena: Città della Psicologia
Viale G. Tullio, 13 UD
telefono: 0432547168

info@athenacdp.com
Facebook Athena:
Città della Psicologia

ASPIC Counseling & Cultura Sede Friuli Venezia Giulia
REGIONE AUTONOMA FRIULI VENEZIA GIULIA
azienda sanitaria universitaria integrata di udine
BANCA DI UDINE CREDITO COOPERATIVO Gruppo Bancario Cooperativo Iccrea
BRAT
LA VIARTE SALESIANI DON BOSCO
Teatro del Silenzio